

クルーズ客船（Costa Venezia 号）MES(集団救命装置)による避難訓練及び

新規MESへの交換作業に伴う回頭についてお知らせ

いつもお世話になっております。

長崎港松が枝岸壁前面において、11月3日にMES（集団救命装置）による避難訓練を実施します。また、訓練後は左舷後方のMESを新たに交換するにあたり、安全面からの理由により陸側からの交換を予定しており、舷付けを変更する為に松が枝岸壁前面にて回頭し再度松が枝岸壁に接岸を行います。付近を航行する船舶には回頭水域内での行き会い調整にご協力をお願い致します。ご不便、ご迷惑をお掛けしますが、安全第一で作業を行いますのでご理解とご協力の程よろしくようお願い申し上げます。なお、同海域付近を航行する船舶は十分ご注意下さい。

記

1. 訓練・交換予定日時

- | | | | |
|----------|---|----------|-------------|
| ① 訓練日時 | : | 11月3日(日) | 8:00~10:20 |
| ② 一時離岸日時 | : | 同日 | 10:20 |
| ③ 回頭日時 | : | 同日 | 10:30~10:40 |
| ④ 再接岸日時 | : | 同日 | 10:50 |

2. MES 訓練・交換場所

松が枝岸壁前面

3. 訓練区域・回頭区域

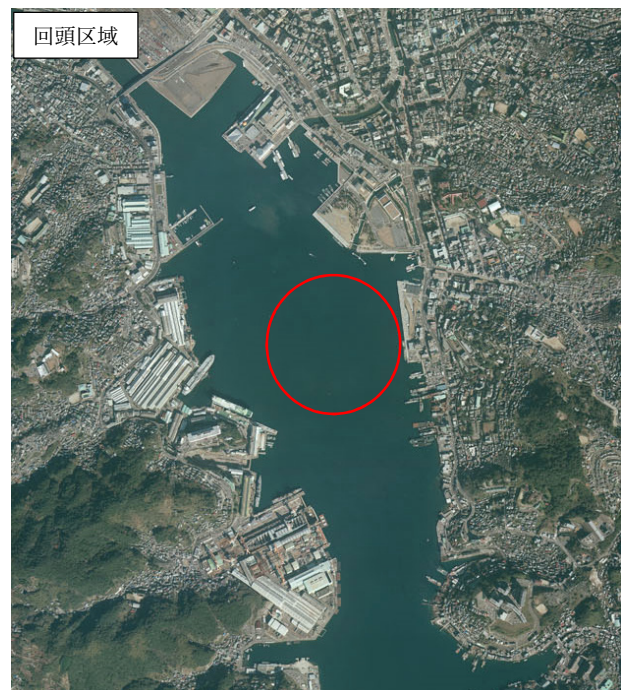
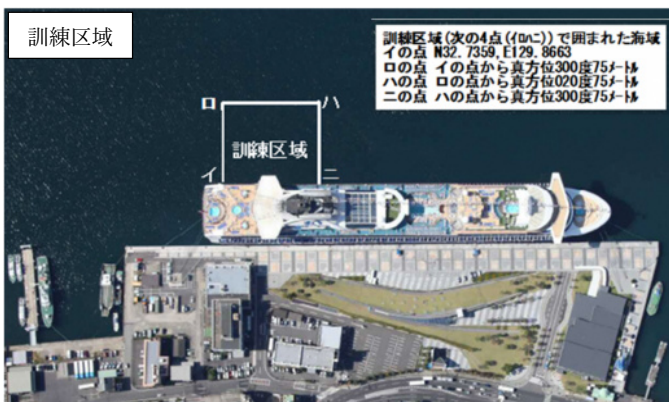

4. MES(集団救命装置)による避難訓練



ライフラフト展開後の写真

ライフラフト2基を海上へ降ろし、その上にシューターを降ろし船員による避難訓練を実施します。

5. 安全対策措置

- ① 訓練時には警戒船を1隻配置し、付近航行船舶に対して注意喚起、情報提供を行います。
- ② 一時離岸/再接岸の際には通常の入/出港時と同様に水先人2名、タグボート2隻、警戒船1隻を配備し、回頭時の安全対策（運用基準）を遵守し、安全第一に努めます。

6. 作業工程表

| 作業種類 | 6時 | 7時 | 8時 | 9時 | 10時 | 11時 | 12時 | 13時 | 14時 | 15時 | 16時 | 17時 | 18時 |
|-----------|-------|----|----|----|-----|-----|-----|-----|-----|-----|-----|-----|-------|
| 本船入港 | 0630時 | | | | | | | | | | | | |
| 訓練 | | | ● | ● | ● | ● | ● | | | | | | |
| 離岸～回頭～再接岸 | | | | | ● | ● | ● | | | | | | |
| 陸上から取付 | | | | | | ● | ● | ● | ● | | | | |
| 本船出港 | | | | | | | | | | | | | 1800時 |

【担当部署等連絡先】

港湾管理者 長崎県 長崎振興局 長崎港湾漁港事務所 港湾課

担当 増本、松田

T E L 095-822-1257

船舶代理店 長崎倉庫株式会社

担当 馬場

T E L 095-824-1265